



Gemeente  
**Geertruidenberg**

# Powerport regio Moerdijk Gebiedsinvesteringen Net op Zee

**04 april 2024**

**Niels Tiekstra**

# Doel

## **Informereren:**

- **Wat is de Ontwerptafel Powerport regio Moerdijk**
  - Doelstelling
  - Wie
  - Stand van zaken
  
- **Wat zijn de gebiedsinvesteringen Net op Zee**

# Opgave perspectief

Een duurzaam, fossielvrij, klimaatneutraal en circulair Geertruidenberg in 2050 of eerder. Hier zetten we fors op in!



Toekomstbestendige energie-infrastructuur = randvoorwaardelijk voor alle doelstellingen: lokaal, regionaal en landelijk



# Powerport Moerdijk

## Aanleiding 2-ledig:

- Stapeling van nationale en (boven)regionale projecten
- Inzet brede welvaart vanuit verstedelijkingsstrategie SRBT

# Powerport Moerdijk

## In samenwerking met:

### - **Rijk:**

- Ministerie van Economische Zaken en Klimaat
- Ministerie van Binnenlandse Zaken en Koninkrijkrelaties
- Ministerie van Infrastructuur en Waterstaat

### - **Provincie Noord-Brabant**

### - **Gemeenten:**

- Geertruidenberg
- Drimmelen
- Moerdijk

# Powerport Moerdijk

## Drie Fases

- **Fase 1: Inventarisatie**
- **Fase 2: verkenning studierichtingen:**
  - 1: Ontwikkeling binnen bestaande kaders
  - 2: Ruimte maken
  - 3: Innovatie en verdichting
  - 4: Uitbreiding van het terrein ('buiten de hekken')
- **Fase 3: Ruimtelijke uitwerking**



# Powerport Moerdijk – Resultaten Fase 1

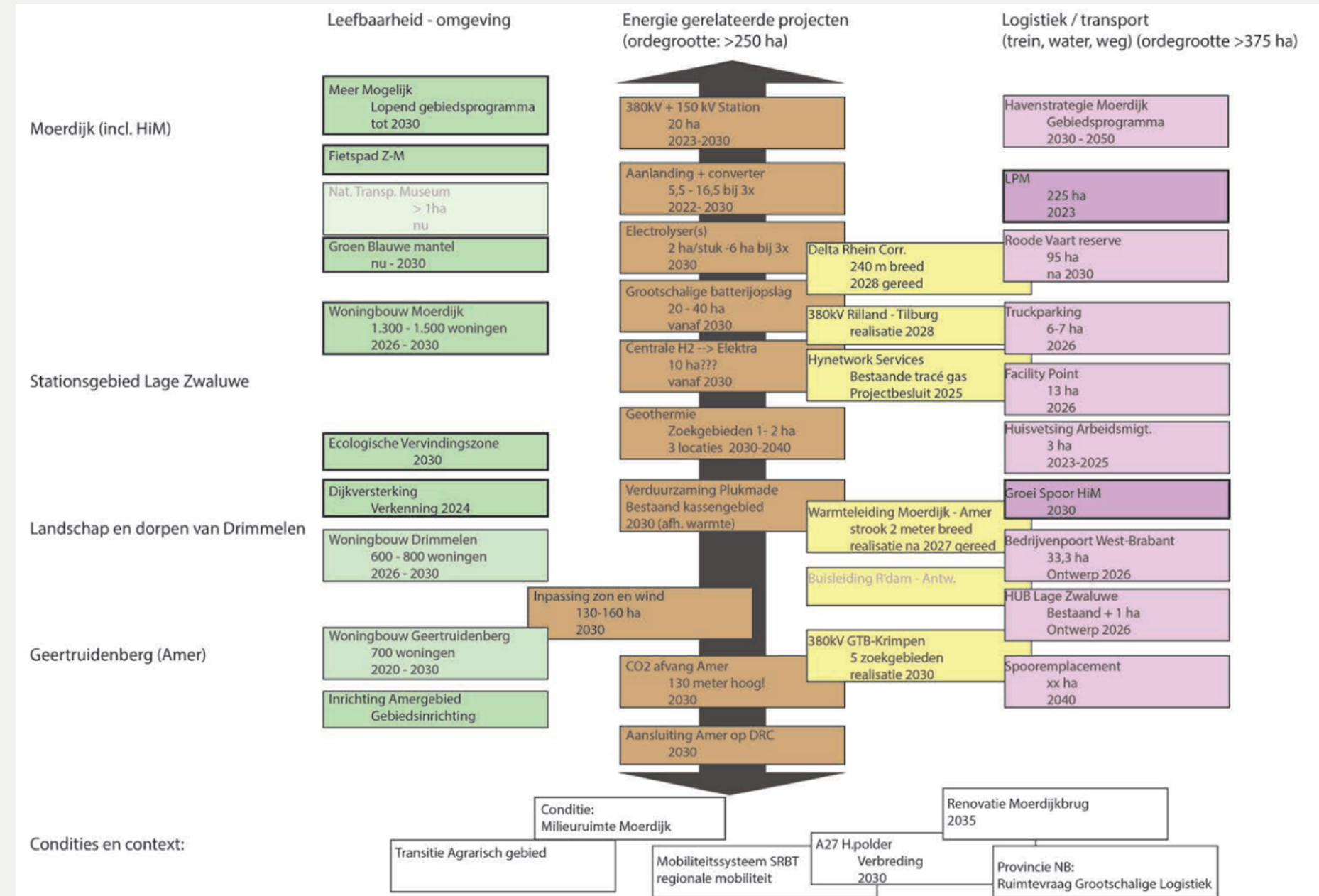

# Powerport Moerdijk – Resultaten Fase 1

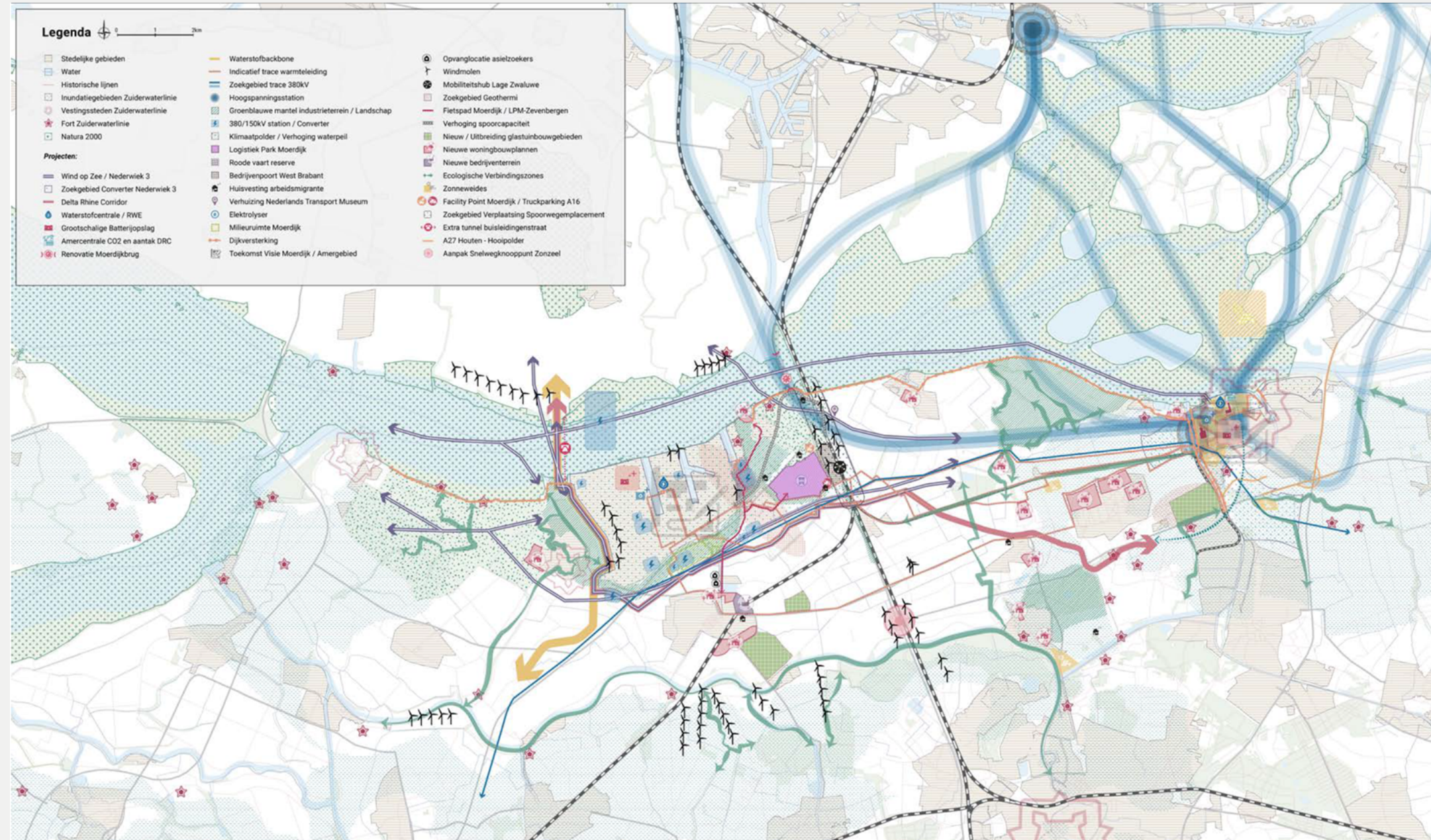



# Powerport Moerdijk – Resultaten Fase 1

## Projecten

- 380 kV Rilland-Tilburg
- Net op Zee Nederwiek 3 (+5,5 ha converterstation)
- 380 kV Krimpen/Crayestein (+ uitbreiding huidig 380 kV station)
- Warmteleiding Amernet
- Dijkversterking
- Inpassing energie (zon en wind)
- Amercentrale CO2 en aantak DRC
- Nieuw bedrijvenareaal
- Elektrolyser(s)
- Grootschalige batterijopslag
- Waterstofcentrale(s)
- Toekomst Amergebied

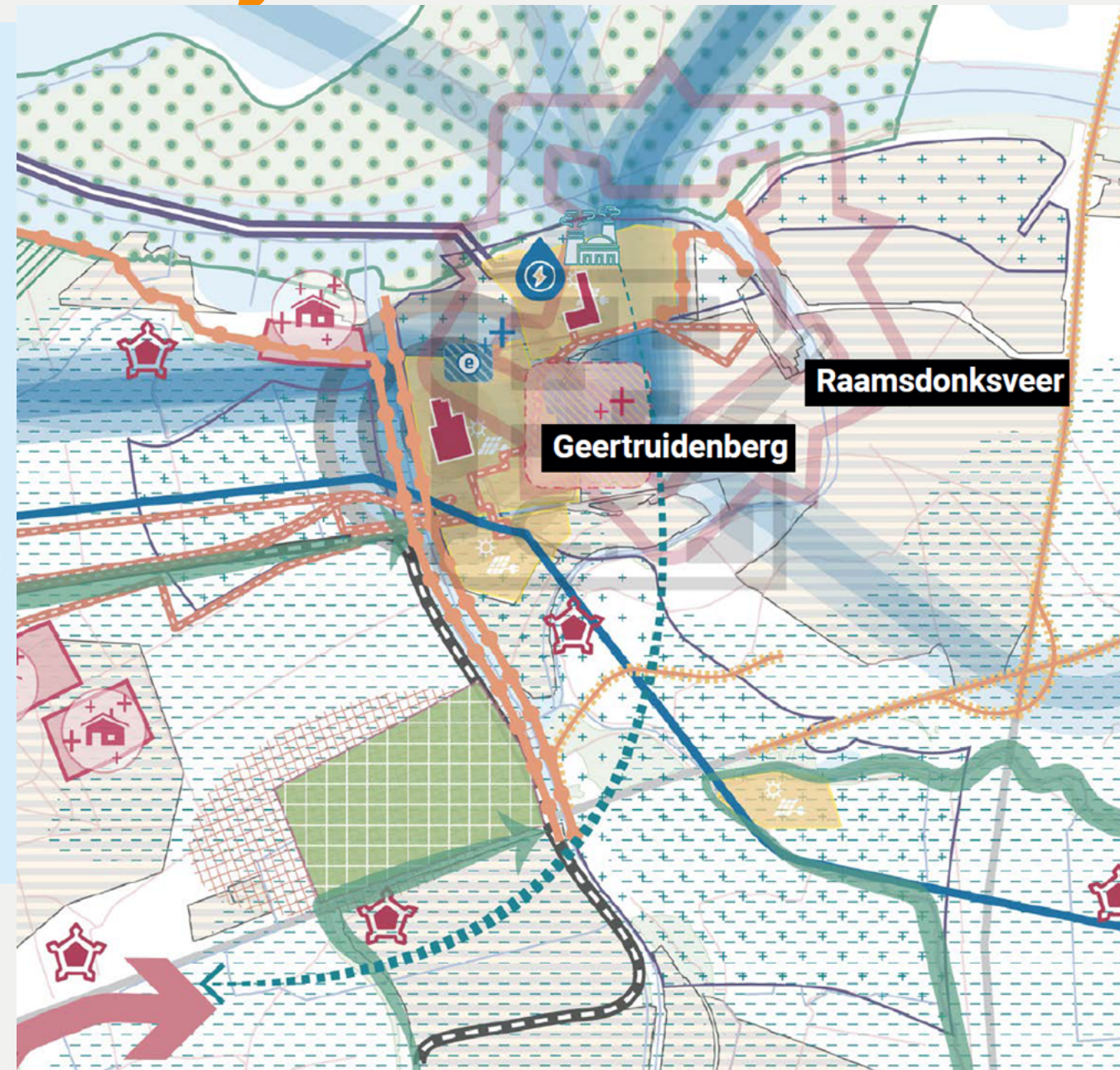

# Powerport Moerdijk – Fase 2

**Bestaat uit verdieping van fase 1**

## **Studierichtingen**

- 1: Ontwikkeling binnen bestaande kaders
- 2: Ruimte maken
- 3: Innovatie en verdichting
- 4: Uitbreiding van het terrein ('buiten de hekken')

# Powerport Moerdijk – Fase 2

**Bestaat uit verdieping van fase 1**

## **Studierichtingen**

- 1: Ontwikkeling binnen bestaande kaders
- 2: Ruimte maken
- 3: Innovatie en verdichting
- 4: Uitbreiding van het terrein ('buiten de hekken')

# Powerport Moerdijk – Fase 2

- **Gesprek met stakeholders**
- **Expert-meeting**

# Powerport Moerdijk – Fase 2

## Gewenste uitkomst:

- **Puzzelstukjes**
- **Governance**
- **Participatie**
- **Gebiedsfonds**
- **Randvoorwaarden**

# Powerport Moerdijk - Vervolg

## Fase 3:

- Integrale ruimtelijke invulling
- Verbetering leefbaarheid
- Toevoegen verbrede welvaart
- Medio 2025



# Gebiedsinvesteringen Net op Zee

- **Klimaatfonds**
- **500 miljoen voor 5 aanlandlocaties**
- **Bestuursakkoord binnen de regio in Q2 2024**
- **Hoge tijdsdruk**

# Gebiedsinvesteringen Net op Zee

- **4 gemeenten**  
(Powerport-gemeenten en Oosterhout)
- **Regioplan**
- **Investeringen in leefbaarheid en brede welvaart**





# Gebiedsinvesteringen Net op Zee

## Projecten binnen regioplan

- **Behoud & versterken natuur**
- **Verbeteren fysieke leefomgeving**
- **Versterken regionale economie**
- **Versnellen energietransitie**

# Gebiedsinvesteringen Net op Zee

## Projecten binnen regioplan

- **Nadere concretisering projecten**
  - Eco-park Geertruidenberg
  - Investering Duurzaam Dombosch
  - Recreatieve route Nion-plas

## Koppeling Ontwerptafel

# Gebiedsinvesteringen Net op Zee

## Eco-park Geertruidenberg



# Gebiedsinvesteringen Net op Zee

## Eco-park Geertruidenberg

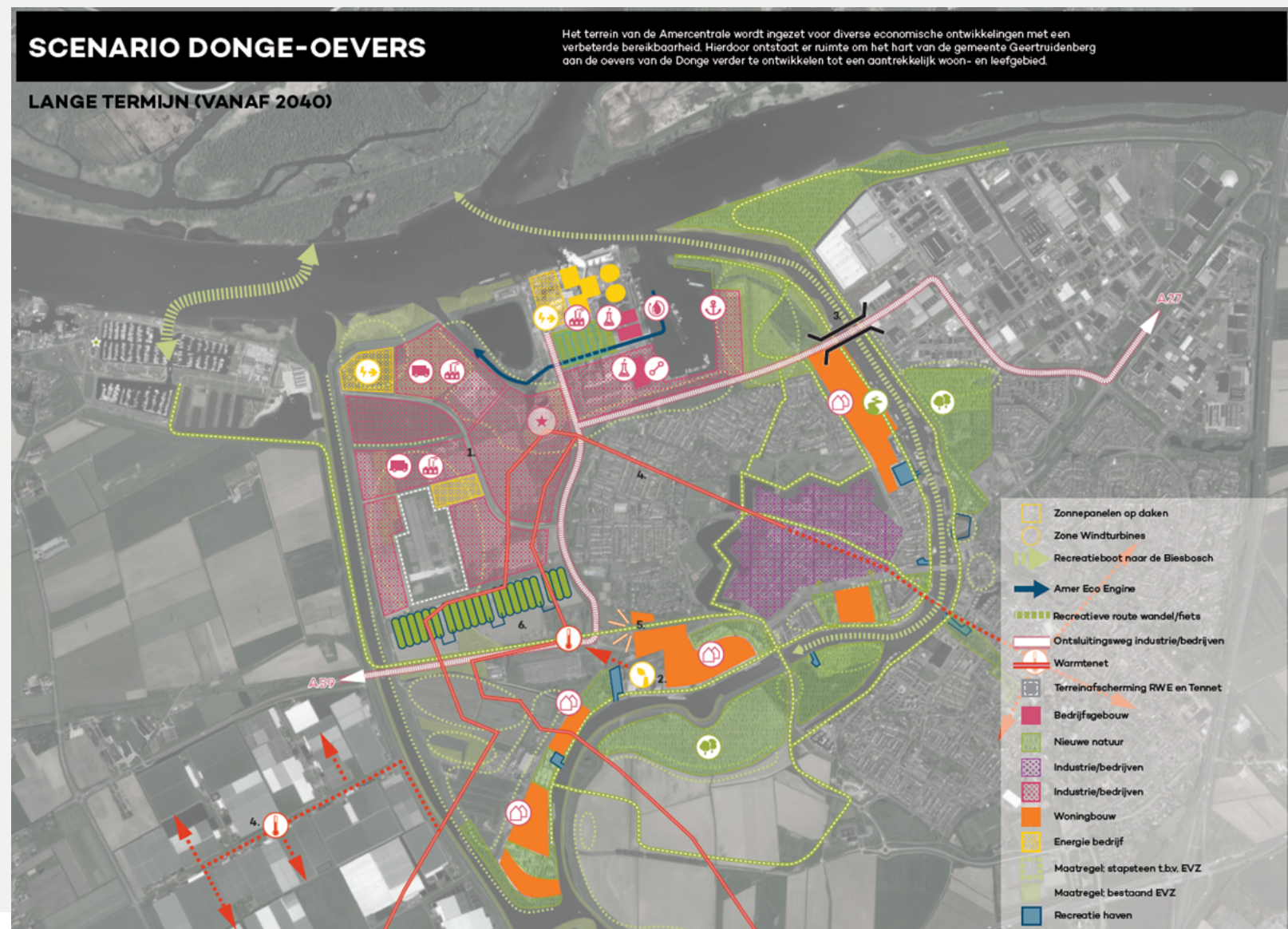

- Fase 1 past binnen Omgevingsvisie
- Fase 2 is als toekomstscenario vastgesteld als (1 van de) perspectief door gemeenteraad
- Uitwerking voor groencompensatie gemeentebreed
- Zowel doelstelling natuur als leefbaarheid (recreatie/beleving)

# Gebiedsinvesteringen Net op Zee

## Investering Duurzaam Dombosch



- Past binnen Visie Dombosch in 2019
- Zowel doelstelling natuur en economie

# Gebiedsinvesteringen Net op Zee

## Recreatieve route Nion-plas

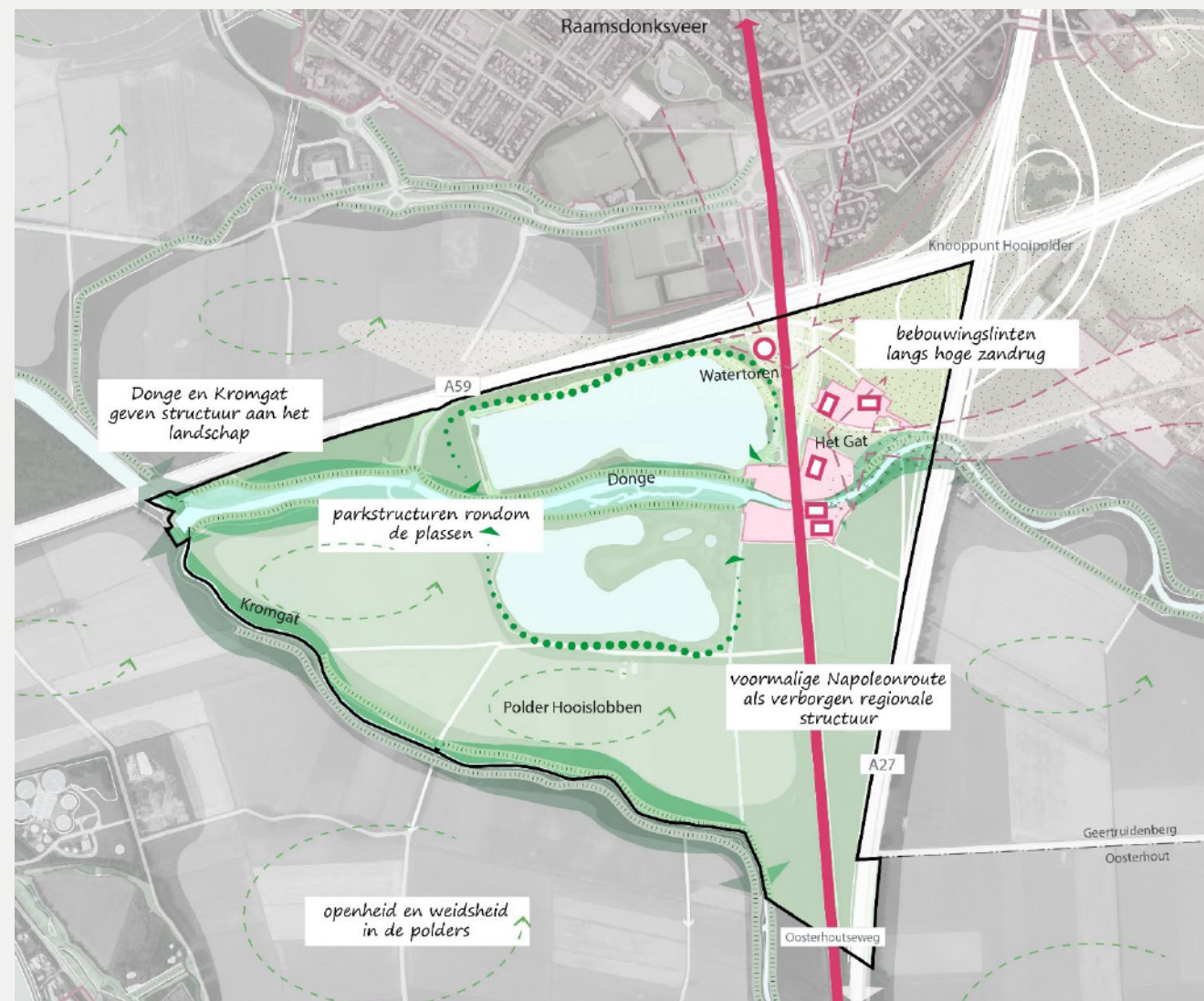

- Past binnen ontwikkelvisie Plassengebied 2018
- Voldoet aan natuur en leefbaarheid (recreatie)

# Gebiedsinvesteringen Net op Zee

**Waarom deze projecten:**

- **Aanbestedings-klaar op Q1 2026**
- **Reeds verankerd in gemeentelijk beleid**
- **Voldoen aan voorwaarden**

# Gebiedsinvesteringen

- **Andere leefbaarheidsprojecten en investeringen zijn wel geïdentificeerd op basis van de bestaande programma's**
- **Niet voldoende uitgewerkt of concreet voor deze fase van gebiedsinvesteringen**
- **Maar wel om in te brengen voor de Ontwerptafel Powerport**





# Powerport regio Moerdijk – Gebiedsinvesteringen Wind op Zee

**Wat is nu het verschil eigenlijk?**

- **Publieke samenwerking vs. Rijk**
- **Ruimtelijke inrichting vs. Subsidiegelden**
- **Advies Ruimtelijke voorstel vs. Regioplan**
- **Planvorming vs. Gericht op uitvoering**

# Rol van de gemeenteraad

- **Participatie in fase 3 Gebiedsgerichte uitwerking**
- **Vaststelling advies Ruimtelijk Voorstel**

## **Bevoegdheid Raad:**

- **Kaderstellend en visievormend voor fysieke leefomgeving**
- **Budgetgerechtigde bij projecten**