



College van burgemeester en wethouders

Sluitende begroting 2020 ondanks financiële uitdaging

De gemeente heeft te maken met stijgende kosten in de Jeugdzorg en de Wet maatschappelijke ondersteuning (Wmo). Daarnaast ontvangt de gemeente minder geld uit het Gemeentefonds van het rijk. In 2020 dreigde door deze ontwikkelingen een tekort van ruim 2 miljoen euro te ontstaan. Het college heeft daarom maatregelen genomen.

We hebben gekeken naar mogelijkheden om onze inkomsten te vergroten. Daarnaast hebben we onze ambities uit het raadsprogramma 2019-2022 bijgesteld. Het resultaat van deze maatregelen is een sluitende begroting voor 2020 en een positief resultaat voor de meerjarenraming 2021 t/m 2023. Op deze informatiepagina bieden wij u een helder overzicht van de inkomsten en uitgaven van de gemeente

Geertruidenberg in 2020. Daaronder leest u aan de hand van een voorbeeld wat de begroting voor u betekent in de vorm van gemeentelijke belastingen en heffingen.

College van burgemeester en wethouders
Gemeente Geertruidenberg

Inkomsten

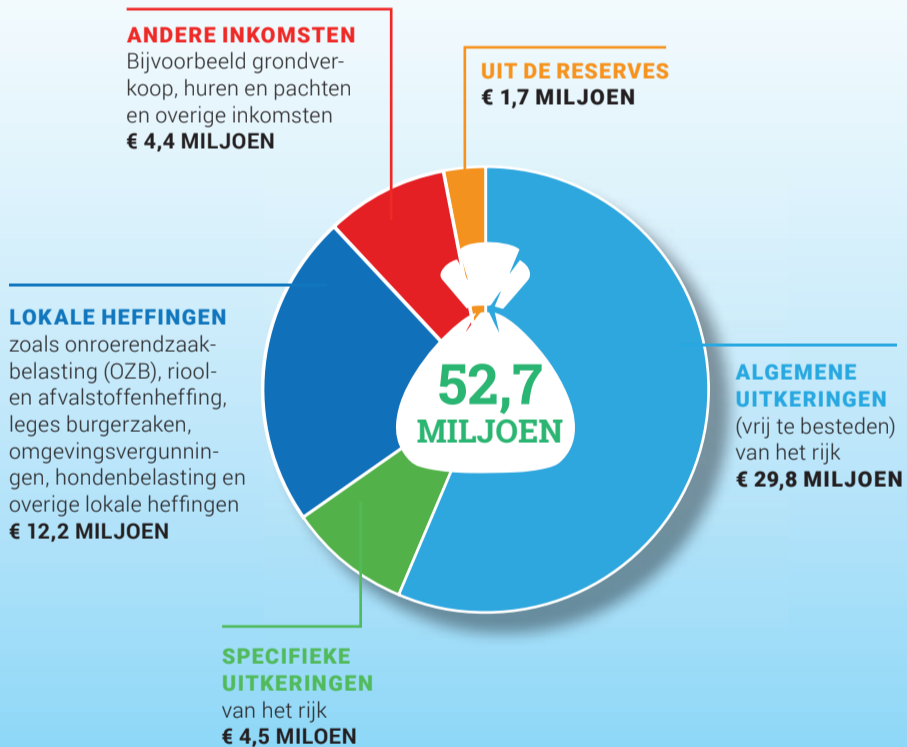

Uitgaven

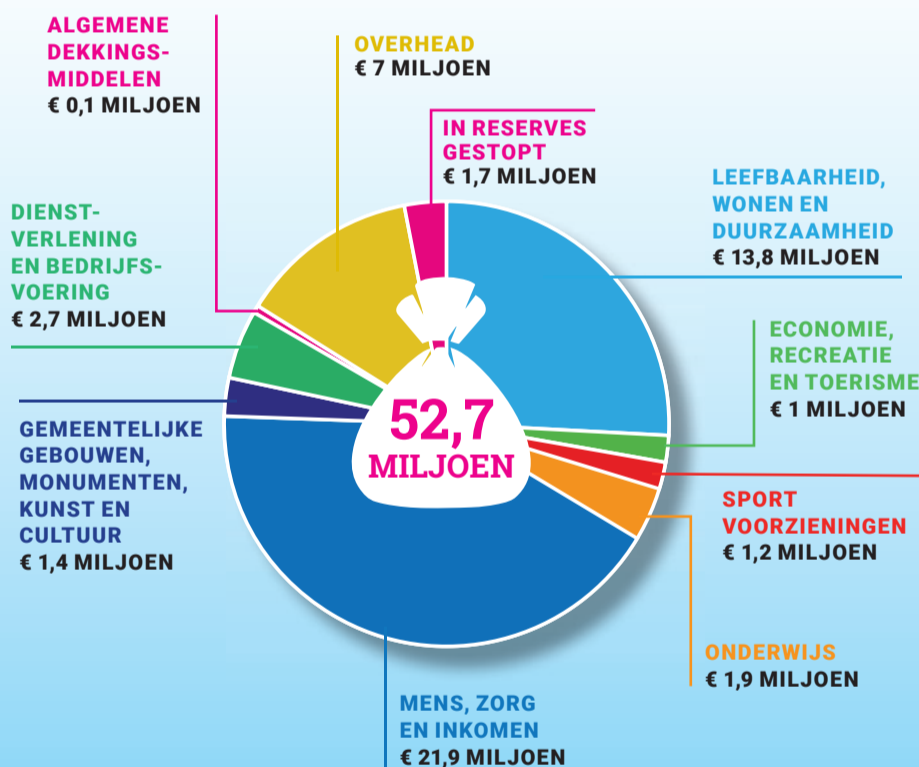

Wat betekent dit voor u?*

- De gemeentelijke heffingen voor riool en afval gaan in 2020 licht stijgen. Hoeveel precies hangt onder andere af van uw woonsituatie en de grootte van uw huishouden.
- Voor de onroerende zaakbelasting (OZB) is er ook sprake van een kleine stijging. Het te betalen bedrag is afhankelijk van de waarde van de woning.

3-persoonshuishouden (eigenaar)	2019	2020
woz waarde woning	225.000	239.000
OZB eigendom	273,60	277,96
Rioolheffing gebruik	63,96	64,80
Rioolheffing eigendom	173,04	175,44
Afvalstoffenheffing	241,80	245,16
	752,40	763,36

* Kosten per jaar. Het betreft een voorbeeld, de daadwerkelijke kosten hangen samen met uw persoonlijke situatie.